# Scheda tecnica/Data Sheet: 32190

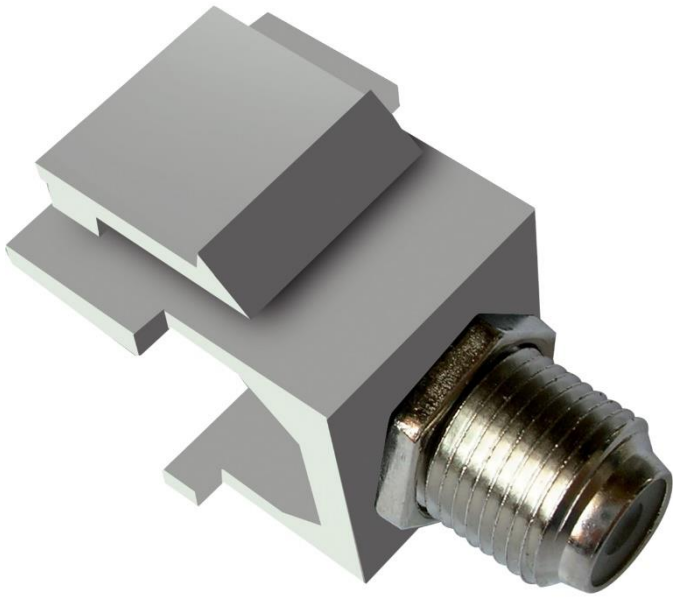

## DESCRIZIONE PRODOTTO / PRODUCT DESCRIPTION

| Lng. | Descrizione / Description |
|---|---|
| IT | Connettore "F" femmina con aggancio KEYSTONE |
| EN | Female "F" connector with KEYSTONE flush-mounting |

## CARATTERISTICHE PRINCIPALI / FEATURES

| Lng. | Caratteristica / Feature | Valore / Value |
|---|---|---|
| IT | Protezione IP | IP20 |
| IT | Colore | Bianco |
| IT | Confezione singola | - |
| IT | Confezione intermedia | Sacchetto |
| IT | Marchi qualità | CE |
| IT | Classificazione ELECTROCOD | 08.2.0 |
| EN | Ingress protection | IP20 |
| EN | Colour | White |
| EN | Single packaging | - |
| EN | Multiple packaging | Bag |
| EN | Quality marks | CE |
| EN | ELECTROCOD classification | 08.2.0 |

## CARATTERISTICHE ETIM / ETIM FEATURES

FANTON®
FABBRICA MATERIALE ELETTRICO

| Lng. | Caratteristica / Feature | Um | Valore / Value |
|---|---|---|---|
| IT | Tipologia | | presa terminale |
| IT | Esecuzione della presa | | TV/SAT |
| IT | DAB+ | | ND - Non disponibile |
| IT | Tipo di montaggio | | installazione a incasso |
| IT | Numero moduli da frutto | | 1 |
| IT | Copertura | | senza |
| IT | Attenuazione collegamento a 860 MHz | dB | ND - Non disponibile |
| IT | Attenuazione collegamento a 2150 MHz | dB | ND - Non disponibile |
| IT | Numero di uscite | | 1 |
| IT | Adatto per modem via cavo | | Si |
| IT | Attenuazione di passaggio a 860 MHz | dB | ND - Non disponibile |
| IT | Attenuazione di passaggio a 2150 MHz | dB | ND - Non disponibile |
| IT | Banda di frequenza TV | MHz | ND - Non disponibile |
| IT | Adatto per alimentazione remota | | No |
| IT | Banda di radiofrequenza | MHz | ND - Non disponibile |
| IT | Banda di frequenza SAT | MHz | ND - Non disponibile |
| IT | Classe di efficienza della schermatura | | ND - Non disponibile |
| IT | Tipo di fissaggio | | Altro |
| IT | Colore | | Bianco |
| IT | Codice RAL (simile) | | 9010 |
| IT | Protezione della superficie | | metallico |
| IT | Tipo superficie | | Lucido |
| IT | Materiale | | Plastica |
| IT | Qualità del materiale | | materiale termoplastico |
| IT | Senza alogeni | | Si |
| IT | Trattamento antibatterico | | No |
| IT | Grado di protezione (IP) | | IP20 |
| IT | Resistenza agli urti | | IK08 |
| IT | Larghezza dell'apparecchio | mm | 17 |
| IT | Altezza dell'apparecchio | mm | 22 |
| IT | Profondità dell'apparecchio | mm | 30,5 |
| IT | Min. profondità della presa per apparecchi | mm | 9 |
| EN | Model | | Multimedia end box |
| EN | Type of socket outlet | | TV/SAT |
| EN | DAB+ | | ND - Unavailable |
| EN | Mounting method | | Built-in installation |
| EN | Number of modules (module system) | | 1 |
| EN | Cover | | None |
| EN | Tap loss at 860 MHz | dB | ND - Unavailable |
| EN | Tap loss at 2150 MHz | dB | ND - Unavailable |
| EN | Number of outlets | | 1 |
| EN | Suitable for cable modem | | Yes |
| EN | Through loss at 860 MHz | dB | ND - Unavailable |
| EN | Through loss at 2150 MHz | dB | ND - Unavailable |
| EN | TV frequency band | MHz | ND - Unavailable |
| EN | Suitable for remote power supply | | No |
| EN | Radio frequency band | MHz | ND - Unavailable |
| EN | SAT frequency band | MHz | ND - Unavailable |

| Lng. | Caratteristica / Feature | Um | Valore / Value |
|---|---|---|---|
| EN | Shielding efficiency class | | ND - Unavailable |
| EN | Type of fastening | | Other |
| EN | Colour | | White |
| EN | RAL-number (similar) | | 9010 |
| EN | Surface protection | | Metallic |
| EN | Surface finishing | | Glossy |
| EN | Material | | Plastic |
| EN | Material quality | | Thermoplastic |
| EN | Halogen free | | Yes |
| EN | Anti-bacterial treatment | | No |
| EN | Degree of protection (IP) | | IP20 |
| EN | Impact strength | | IK08 |
| EN | Device width | mm | 17 |
| EN | Device height | mm | 22 |
| EN | Device depth | mm | 30,5 |
| EN | Min. depth of built-in installation box | mm | 9 |

**Fanton spa** si riserva di apportare modifiche e migliorie al prodotto in qualsiasi momento e senza alcun preavviso
**Fanton spa** reserves the right to change and update the product at any time and without warning.

Date: 08/05/2025 Revision: 0